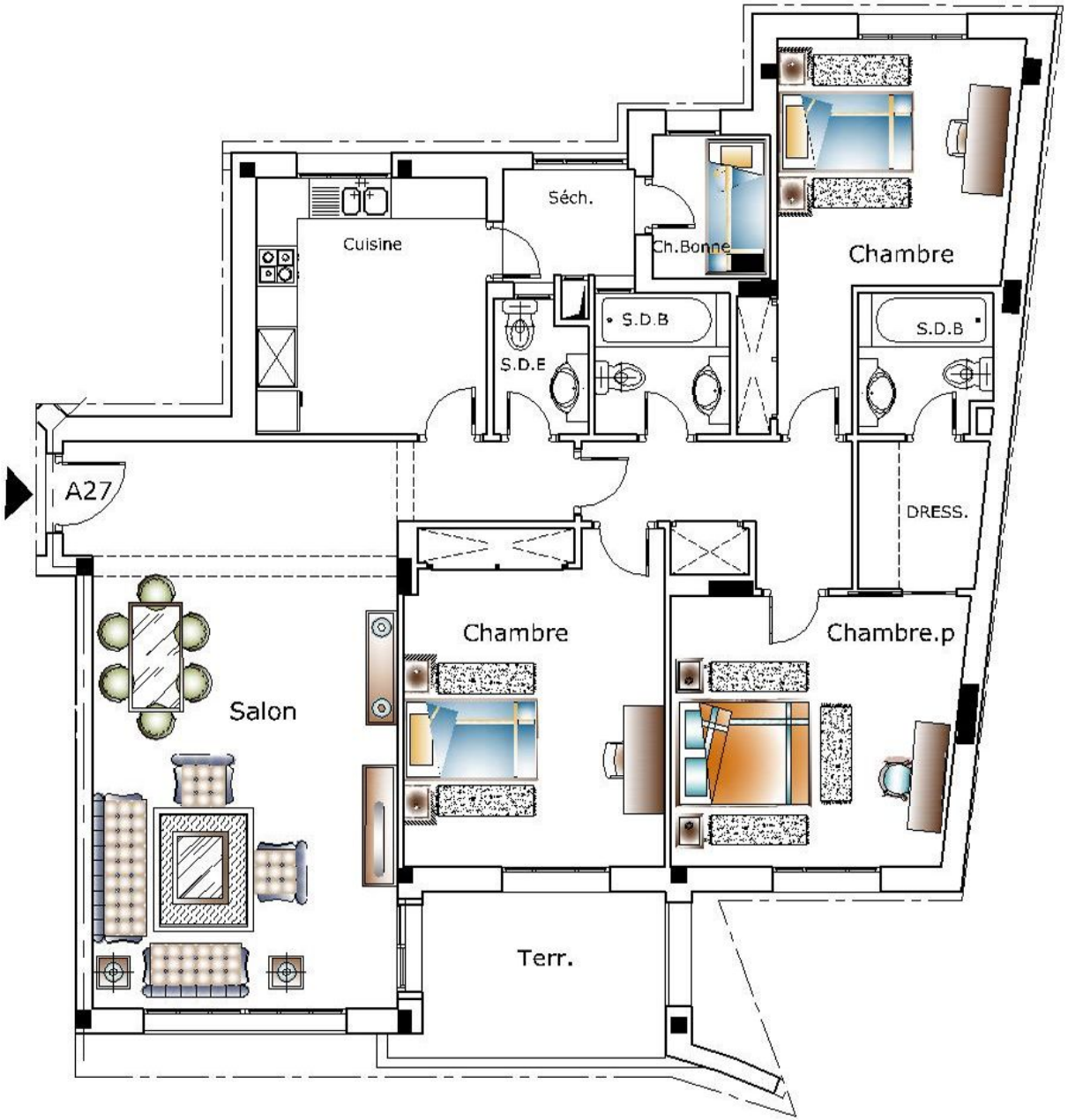

PROPRIETAIRE : Société immobilière et de développement touristique S.I.M.D
Adresse : Avenue Habib Bourguiba Immeuble Hannibal 2082 Ariana
Tél : 71 836 844 / 71 836 844 Fax : 71 836 870

PROJET : "RESIDENCE DORRET CARTHAGE"
LOT IIC 12
LES JARDINS DE CARTHAGE

Bloc : A
Appartement : A27
Type : S+3
Niveau : 8eme ETAGE

A27

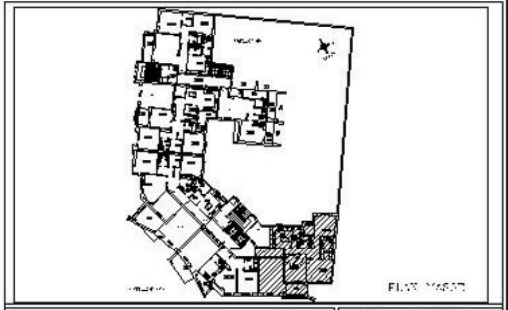

DESIGNATION	SURFACE (m²) Approximative
Salon-SAM	30
Chambre P	15
Dressing	4
S.D.B Parents	4
Chambre 1	18
Chambre 2	15
Chambre bonne	4
Cuisine	13
S.D.B	4
S.D.E	3
Sechoir	3
Hall	12
Degagement	6
Placards	3
Surface utile	134
Cloisons Divises	7
Surface divise	141
Surface des Cloisons indivises	17
Terrasse(s) couverte(s) à jouissance privative	11
Surface Hors Oeuvre	169
Quote part dans les parties communes	26
Surface du plancher	195

place de Parking à jouissance privative au sous-sol